

5.4_1 FENSTERBANKANSCHLUSS



HINWEISE: An der Fensterbank ist die Hinterlüftungsebene mit Lüftungsöffnungen zur Hinterlüftung versehen. Eingesetzt wurden hier ein Traufenbelüftungsprofil Nr. 3662 aus PVC / Nr. 9056 aus Aluminium, welches auf die Fassadentafel aufgesteckt wird. Das Kantenprofil wurde zur Aufnahme der Aufkantung der Fensterbank eingeschnitten.

Datum: 24.09.11

Name: S.Giambalvo

Mst: - Blatt 1/1

-

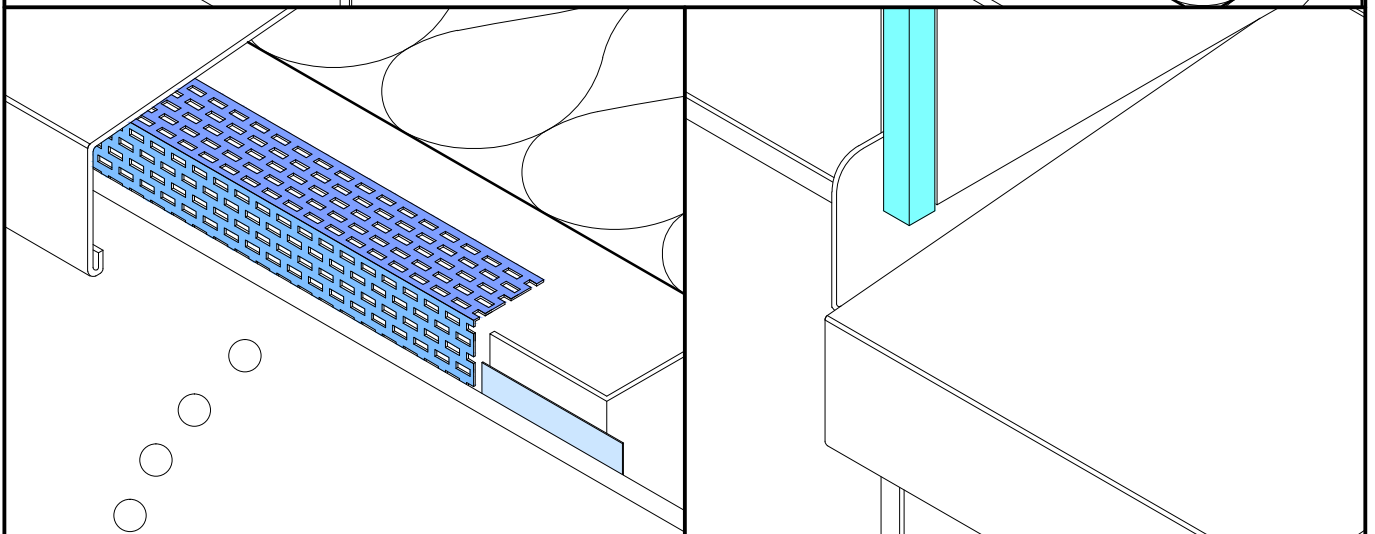
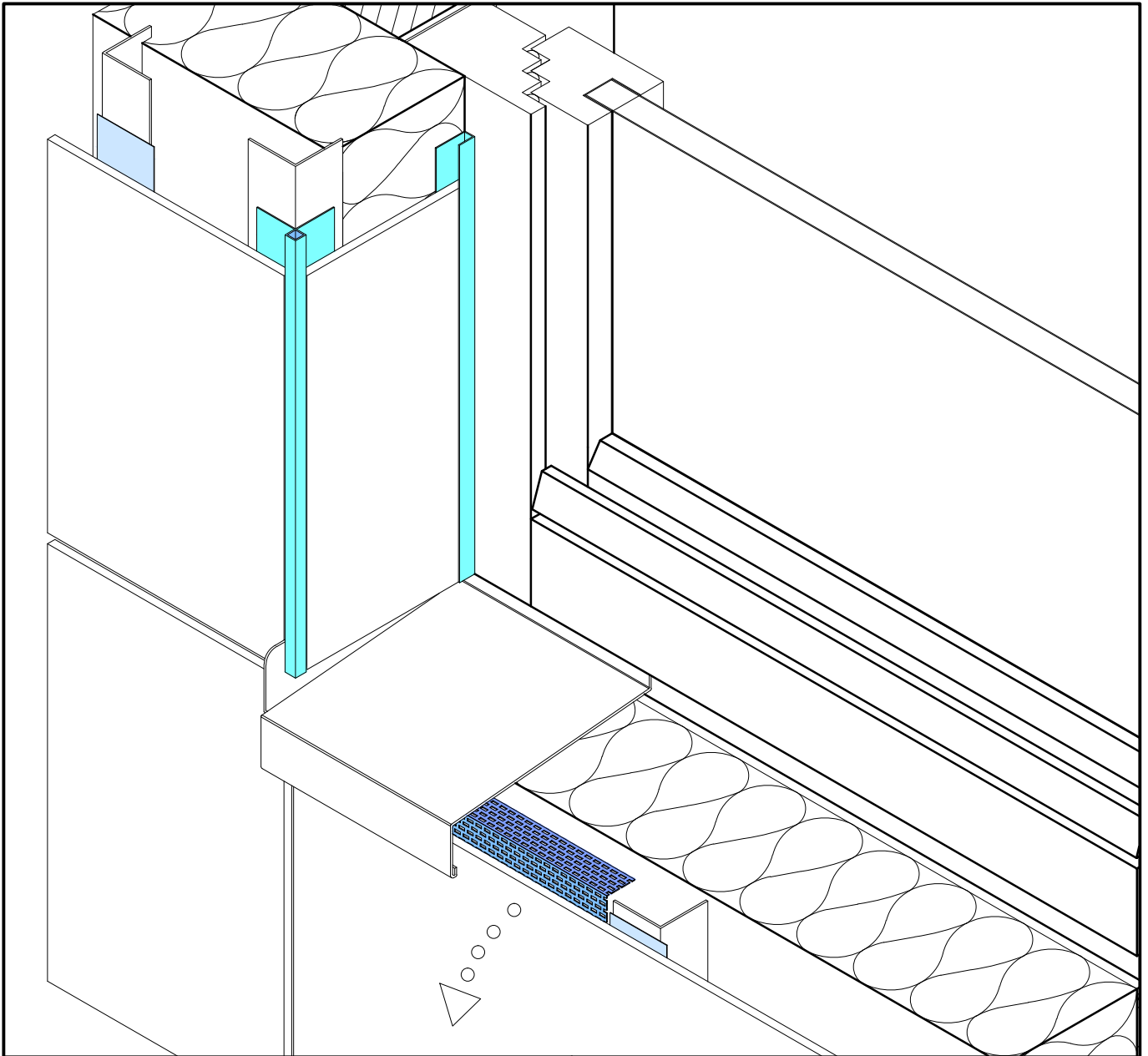

5.4_2 FENSTERBANKANSCHLUSS



HINWEISE: An der Fensterbank ist die Hinterlüftungsebene mit Lüftungsöffnungen zur Hinterlüftung versehen. Eingesetzt wurde hier ein Lüftungswinkel zum Beispiel Nr. 9071 welches zwischen der Unterkonstruktion und der Fassadentafel montiert ist. Das Kantenprofil wurde zur Aufnahme der Fensterbank eingeschnitten.

Datum: 24.09.11

Name: S.Giambalvo

Mst: - Blatt 1/1

-